NERO TK *"Duri ai banchi"* nell'investigazione etica a tutela del patrimonio aziendale e assicurativo

***Roberto Nesci**, presidente Nero TK Group e il suo Team*

Nero TK, capogruppo del Network **Nero TK Group**, vanta un'esperienza ventennale nel mercato investigativo italiano. Con sede a Sassuolo, una filiale operativa a Torino e dal 2019 a Brescia, insieme alla società **Argo TK** è un'eccellenza del settore con *focus* nelle indagini a tutela del patrimonio aziendale - specializzazioni in diritto industriale, societario e del lavoro – e nelle frodi assicurative. Lo staff giovane e competente ha reagito con determinazione all'emergenza Covid-19: *Smartworking*, condivisione tra le sedi operative, adattamento a nuovi ruoli e compiti sono alcune delle soluzioni messe in atto per rispondere con professionalità alle richieste del mercato. Nero TK vanta numerosi premi e riconoscimenti per i risultati investigativi, sempre aderenti al **codice etico d'impresa**. - www.nerotk.com

€ 2,50* in Italia — Sabato 10 Ottobre 2020 — Anno 156°, Numero 279 — ilsole24ore.com

* in vendita abbinata obbligatoria con Enigmistica24 (Il Sole 24 Ore €2,00 + Enigmistica24 €0,50). Solo ed esclusivamente per gli abbonati, Il Sole 24 Ore ed Enigmistica24, in vendita separata.

Poste italiane Sped. in A.P. - D.L. 353/2003 conv. L. 46/2004, art. 1, C. 1, DCB Milano

Il Sole 24 ORE

Fondato nel 1865
Quotidiano
Politico Economico Finanziario Normativo

Salvataggi
Alitalia, accordo sui nomi del Cda La newco si chiama «Alitalia Ita»
Gianni Dragoni —a pagina 12

Consumi tassati
Sugar tax anche per l'impresa che commissiona le bevande
Santacroce e Sbandi —a pagina 18

FTSE MIB	19595,38	+0,07%	SPREAD BUND 10Y	125,70	-1,80	€/$	1,1795	+0,25%	ORO FIXING	1923,25	+1,90%	Indici&Numeri → PAGINE 24-27

Covid, tre scenari per le chiusure

EMERGENZA SANITÀ

Governo e Regioni preparano le diverse opzioni in caso di boom dei contagi

Ieri 5.372 nuovi casi su poco meno di 130mila tamponi Indice Rt sopra 1 in 13 Regioni

Edizione chiusa in redazione alle 22

Governo e Regioni si preparano a tre scenari dopo che ieri è stato registrato un nuovo boom di contagi: 5.372 casi, con 28 morti. In caso di scenario giallo, con gli ospedali ancora in grado di reggere l'urto, sono previsti stop su base oraria a bar e palestre. In caso di scenario arancione (rischi di tenuta del sistema sanitario) scattano chiusure tra Regioni, blocco di attività produttive a rischio, eventuali zone rosse. In caso di scenario rosso, lockdown anche su scala nazionale.
Bartoloni, Monaci —a pag. 7

LE OPZIONI SONO COLLEGATE AGLI INDICI DI CONTAGIO

1 **CODICE GIALLO**
Con Rt poco sopra 1 sospensione oraria per bar e palestre e zone rosse locali

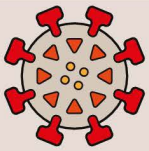

2 **CODICE ARANCIONE**
Con Rt a 1,25-1,50 chiusure tra Regioni, e blocchi di attività produttive

3 **CODICE ROSSO**
Con Rt sopra 1,5 chiusura di scuole e atenei, lockdown generalizzato

Ricerca, formazione e software, ecco il piano Patuanelli per Industria 4.0

INCENTIVI FISCALI

Resta il credito d'imposta, non viene rilanciato il super ammortamento

Una operazione che vale 27-30 miliardi in cinque anni ma serve l'ok dell'Economia

Il nuovo pacchetto di incentivi fiscali «4.0» è pronto. Il ministero dello Sviluppo ha definito la sua piattaforma in vista della legge di bilancio: conferma dei crediti di imposta, proroga triennale, aumento di alcune aliquote e tetti di spesa. Un'operazione che, se confermata dal ministero dell'Economia, vale 27-30 miliardi.

Il piano Transizione 4.0 dovrebbe uscirne rafforzato solo in alcuni tasselli: priorità a ricerca, sviluppo e innovazione, beni immateriali (software) e formazione, non ai beni strumentali materiali. Lo schema prevede che il credito di imposta per gli investimenti in R&S passi dal 12 al 20% con un tetto a 5 milioni. Quello per i progetti finalizzati a transizione ecologica e trasformazione digitale sarà incrementato dal 10 al 15% con limite a 2 milioni. Inalterati il tax credit per l'innovazione finalizzata ad altri obiettivi e per il design (al 6%). Nessuna modifica pure per il credito di imposta sui beni strumentali legati alla digitalizzazione (l'ex iperammortamento). Allo studio la cedibilità dei crediti alle banche. **Fotina** —a pag. 5

1,5 miliardi
È la somma che hanno effettivamente speso i governatori-commissari rispetto ai 5,8 miliardi programmati dal 2010 a oggi

Ambiente
Dissesto del territorio, le Regioni hanno speso solo il 26% delle risorse
Giorgio Santilli —a pag. 6

LONDON STOCK EXCHANGE VENDE PER 4,3 MILIARDI

CAMIL LACEREA / BLOOMBERG

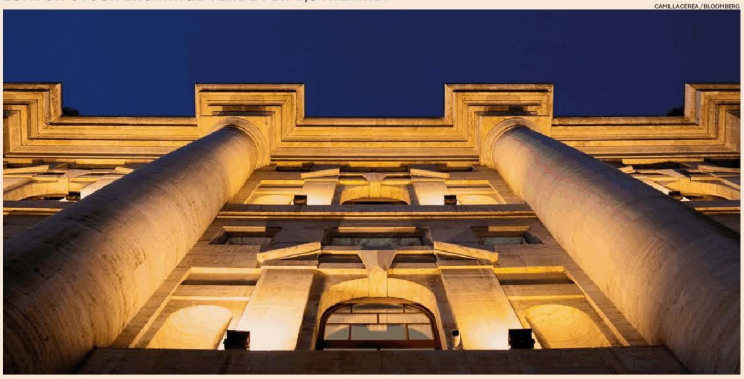

Dalle vecchie grida al futuro in Euronext. Lo storico palazzo della Borsa in Piazza Affari, a Milano

Borsa Italiana entra in Euronext Nasce il colosso delle contrattazioni

PIAZZA AFFARI

Cdp socio del gruppo al 7,3% Il presidente sarà italiano, da Borsa spinta ai ricavi

London Stock Exchange vende Borsa Italia a Euronext per 4,325 milioni. Piazza Affari passa al consorzio paneuropeo di cui fanno parte anche Cdp Equity e Intesa Sanpaolo. «L'Italia sarà adeguatamente rappresentata nel nuovo gruppo», ha detto l'amministratore delegato di Euronext, Stephane Boujnah, spiegando che il nuovo presidente sarà un italiano. —Servizi alle pagine 2 e 3

NON SOLO BTP

Nuova proprietà. Il consorzio Euronext

Mts, si aprono nuove opportunità per lo scrigno dei Titoli di Stato
Morya Longo —a pag. 2

L'INTERVISTA

Intesa Sanpaolo. Mauro Micillo

Micillo (Intesa): una eccellenza italiana a sostegno delle Pmi
Marco Ferrando —a pag. 2

BUSSOLA & TIMONE

LA STRADA DEI TITOLI PERPETUI
di **Giovanni Tria** e **Pasquale Lucio Scandizzo** —a pag. 2

PANORAMA

IL VERDETTO DEL CSM

Palamara radiato dalla magistratura «Pago io per tutti»

Luca Palamara, ex consigliere del Csm ed ex presidente dell'Associazione magistrati, è stato radiato dalla magistratura: la Sezione disciplinare del Csm lo ha condannato alla sanzione massima. Accolta dunque la richiesta della Procura generale della Cassazione, che lo ha accusato di aver pilotato per interessi personali le nomine di alcuni uffici giudiziari, a cominciare dalla Procura di Roma. «Sono consapevole di aver pagato io per tutti, non ho mai barattato la mia funzione per fare favori politici di turno» ha detto Palamara.
—a pagina 8

STATO SOCIALE

MEGLIO LAVORARE CHE IL REDDITO UNIVERSALE
Edmund S. Phelps —a pag. 15

RICONOSCIMENTI

Il Nobel per la pace al World Food Programme

Il premio Nobel per la pace 2020 è stato assegnato al World Food Programme, agenzia Onu per la solidarietà internazionale nella lotta contro la fame nel mondo. «Siamo orgogliosi e felicissimi, per noi e per gli oltre 85 milioni di persone che assistiamo nel mondo, ha twittato il Wfp.
—a pagina 16

DA OGGI
«Investire è facile», anche in tempi difficili
Il libro in edicola a 12,90 euro oltre il quotidiano

LA PROPOSTA DI MANFREDI

Esame di Stato verso l'addio: professioni sanitarie apripista

Addio all'esame di Stato per tutte (o quasi) le professioni regolamentate. È il progetto in tre tempi che il ministro dell'Università, Gaetano Manfredi, ha condensato in un Ddl. Il provvedimento è atteso lunedì sul tavolo del preconsiglio, in vista di un successivo esame a Palazzo Chigi. I primi a veder coincidere laurea e abilitazione saranno odontoiatri, farmacisti, veterinari e psicologi. Poi toccherà a geometri, agrotecnici, periti agrari e periti industriali laureati iscritti a una delle tre nuove lauree professionalizzanti introdotte quest'anno.
Eugenio Bruno —a pag. 20

FALCHI & COLOMBE

I RISCHI DELLA VIGILANZA
di **Donato Masciandaro** —a pagina 15

.food
ECONOMIA DEL CIBO E AGROALIMENTARE

Cresce il business dei gruppi di acquisto solidali
Luisanna Benfatto —a pag. 22

Motori

TEST DRIVE

Il nuovo Explorer di casa Ford ha l'anima green
Simonluca Pini —a pag. 21

Trump rilancia sugli aiuti economici: 1800 miliardi per famiglie e imprese

VERSO LE PRESIDENZIALI

Offerta di compromesso ai democratici per far fronte alle ricadute del Covid

Il presidente, in calo nei sondaggi, vuole la ripresa immediata dei comizi

Marco Valsania
NEW YORK

Donald Trump torna sul sentiero della campagna elettorale, ferito nei sondaggi e con un'amministrazione nella bufera. Il medico della Casa Bianca, Sean Conley, ha fatto sapere che il presidente dal fine settimana può partecipare a «eventi pubblici», perché sarebbero ormai passati dieci giorni dalla diagnosi da coronavirus. E Trump, che freme per una riscossa, ha subito messo in programma comizi di massa, in Florida e Pennsylvania, nelle prossime ore o giorni. Ha cominciato con una batteria di combattivi "rally" radiofonici e televisivi, ai microfoni di conduttori conservatori. Agli attacchi agli avversari, segno della preoccupazione di non aver fatto abbastanza contro la crisi che attanaglia il Paese, la Casa Bianca ha però alternato il via libera a una proposta ai democratici di resuscitare aiuti all'economia da 1.800 miliardi, la cifra più ingente finora offerta dai repubblicani in nuovi soccorsi a famiglie, lavoratori e aziende.

I rischi per Trump restano elevati, a cominciare dalla salute: nei casi più seri di infezione sono possibili ricadute e le autorità sanitarie hanno raccomandato un isolamento di 20 giorni. Trump ha ricevuto sperimentali cocktail di farmaci riservati a pazienti gravi e, nelle sue stesse interviste, ha ammesso d'essere stato «molto malato». Suoi stretti collaboratori, preoccupati, hanno lavorato in extremis per evitare viaggi e interventi pubblici del presidente almeno fino a lunedì.

L'opposizione democratica, dopo che Trump ha promesso comizi ma rifiutato dibattiti virtuali con il rivale Joe Biden, è partita all'offensiva per tenerlo sulle corde: la speaker della Camera Nancy Pelosi ha presentato una proposta di legge per rendere operativo il 25esimo Emendamento della Costituzione, che prevede di esautorare un presidente in caso di manifesta incapacità trasferendo i poteri al vice. La legislazione creerebbe una speciale commissione del Congresso - la bipartisan Commission on Presidential Capacity - per coadiuvare il vicepresidente nella decisione e garantire «continuità del governo». Pelosi ha incalzato suggerendo che Trump potrebbe trovarsi in uno stato mentale «alterato» per le terapie. Se è certo che il vicepresidente Mike Pence e i repubblicani affosseranno il progetto, rappresenta uno schiaffo politico.

Le pressioni a favore di un compromesso davanti alla profondità della doppia crisi economica e da Covid si sono fatte sentire almeno su un fronte delicato, quello dei nuovi soccorsi a una ripresa ancora lontana, negli Stati Uniti e non solo in Europa. Il segretario al Tesoro Steven Mnuchin ha ripreso a negoziare con i democratici su un piano d'emergenza dopo che il precedente Cares Act da 2.200 miliardi ha esaurito le risorse. La Casa Bianca ha delineato una proposta da 1.800 miliardi, con particolare attenzione a assegni di sostegno al reddito, piccole aziende e compagnie aeree, superiore ai 1.600 miliardi suggeriti in passato anche se meno dei 2.200 miliardi chiesti dall'opposizione.

Trump nei giorni scorsi, nel clima di polarizzazione, aveva ordinato una rottura del negoziato. E la prospettiva di un passaggio entro le elezioni del 3 novembre rimane incerta, anche perché le polemiche tengono tutto ra banco, non solo sulla salute del Presidente. Il New York Times ha dato alle stampe un nuovo capitolo nello scandalo delle tasse di Trump. Ha scoperto che durante la campagna del 2016, a corto di fondi e prestiti bancari, ottenne improvvisamente 21 milioni di dollari da una società di comodo nei casinò di Las Vegas. La joint venture, Trump Las Vegas Sales and Marketing, dedusse interamente la cifra come una spesa aziendale. Trump da parte sua ha contrattaccato a tutto campo. Inviso a molti nelle forze armate, ha ipotizzato siano state famiglie di eroi caduti in guerra ad averlo infettato durante cerimonie alla Casa Bianca, spingendo le associazioni dei veterani a smentirlo. Si è lamentato dei suoi stessi ministri, deboli con avversari politici che vorrebbe incriminati, da Barack Obama a Biden, per cospirazione contro di lui.

Altre, reali, incriminazioni scuotono la Casa Bianca. L'arresto di 13 militanti dell'estrema destra in Michigan che pianificavano il rapimento del governatore democratico dello stato Gretchen Whitmer e l'assalto al Parlamento locale ha portato a nuove rivelazioni. Gli arrestati sono seguaci del movimento violento Boogaloo, che prepara una seconda guerra civile, e avrebbero collaborato con altre milizie armate del suprematismo bianco. La minaccia, dunque, non sarebbe sventata. Sia Whitmer che Biden hanno accusato Trump di "complicità" di fatto per non aver mai condannato con chiarezza simili movimenti e aver alimentato le divisioni razziali. Critiche e vuoto di leadership erodono la popolarità del presidente nei sondaggi: ha perso consensi non solo nei centri urbani e tra le minoranze etniche ma nei sobborghi, tra donne e anziani. E Biden appare competitivo anche nella Sun Belt, cintura di stati meridionali da anni ostica per i democratici, e in stati conservatori quali Kansas, Montana e Missouri.

© RIPRODUZIONE RISERVATA

AFP

Guarito?. Donald Trump vuol tornare subito a far campagna elettorale

Navalny, l'Europa prepara sanzioni contro la Russia

IN DISCUSSIONE LUNEDÌ

Allo studio una lista di enti e persone coinvolte nell'avvelenamento

Beda Romano
Dal nostro corrispondente
BRUXELLES

I ministri degli Esteri dell'Unione Europea si riuniranno lunedì a Lussemburgo per discutere della possibilità di sanzioni mirate contro personalità ed entità russe. La decisione è legata al caso di Aleksej Navalny, l'uomo politico russo, che secondo le informazioni raccolte dalle autorità di intelligence occidentali è stato avvelenato nelle scorse settimane, si presume dal suo principale avversario, il presidente Vladimir Putin.

L'ipotesi di misure sanzionatorie circola concretamente da mercoledì scorso quando i ministri degli Esteri di Francia e Germania hanno posto la questione sul tavolo. Jean-Yves Le Drian e Heiko Maas si sono espressi in modo chiaro sul caso Navalny, «notando una implicazione e una responsabilità della Russia». In quella occasione, Parigi e Berlino avevano preannunciato di voler proporre ai loro partner sanzioni mirate contro il governo russo, che Mosca ha già definito «inaccettabili».

Aleksej Navalny si è gravemente ammalato il 20 agosto mentre sorvolava in aereo la Siberia. Dopo un primo periodo trascorso in Russia, l'uomo politico è stato trasferito a Berlino dove è stato curato. Esami effettuati dalle autorità militari tedesche hanno mostrato tracce di veleno Novichok nel suo sangue. Lo stesso prodotto è stato utilizzato nell'avvelenamento di Serghej Skripal e di sua figlia Yulia nel 2018 in Gran Bretagna.

In queste settimane, i Ventisette hanno condannato la Russia, ricordando le convenzioni internazionali che proibiscono armi chimiche. Ieri, a livello diplomatico, i Ventisette hanno deciso di avere una discussione politica lunedì, prima del prossimo summit europeo del 15-16 ottobre. Al di là dell'opportunità politica delle misure sanzionatorie, molte cancellerie vogliono avere certezze sulla responsabilità del Cremlino.

Sul fronte sanzioni, vi è stata una accelerazione questa settimana da parte della presidenza tedesca dell'Unione. Alcuni diplomatici sostengono che il governo Merkel vuole stemperare le probabili critiche su un altro versante, quello di Nord Stream II. Alcuni governi vorrebbero che Berlino anche per via del caso Navalny mettesse la parola fine al gasdotto che deve collegare la Russia alla Germania.

Per ora, il governo Merkel è rimasto cauto su questo versante, non fosse altro perché la questione è fonte di tensioni nella grande coalizione tra socialdemocratici e democristiani. Il progetto è economicamente e politicamente significativo. Più in generale, Berlino non vuole rompere i rapporti con Mosca. Ha detto a Bratislava giovedì scorso il ministro Le Drian parlando della Russia: «Doppia parola d'ordine: dialogo e fermezza».

© RIPRODUZIONE RISERVATA

AVVELENATO Aleksej Navalny è stato dimesso dal Charité di Berlino dopo un ricovero di 32 giorni

INFORMAZIONE PROMOZIONALE

EMILIA ROMAGNA - Territorio economico d'eccellenza per professionalità e coraggio d'impresa

Verso uno nuovo scenario dove le aziende del territorio competono per qualità e innovazione

La pandemia da coronavirus ha colorato di rosso l'economia regionale. La conferma arriva dall'indagine congiunturale relativa al secondo trimestre 2020 sull'industria manifatturiera, realizzata in collaborazione tra Unioncamere Emilia-Romagna, Confindustria Emilia-Romagna e Intesa Sanpaolo. Il volume della produzione si è ridotto rispetto all'analogo periodo del 2019, è diminuito il valore delle vendite, anche sul fronte dell'export, seppur in modo più contenuto. Fortunatamente le imprese della nostra regione hanno una lunga tradizione di eccellenza in professionalità e qualità e in questo particolare momento tendono a rinnovarsi e a riorganizzarsi per affrontare le prossime, impegnative sfide del mercato mondiale.

UNIONCAMERE EMILIA-ROMAGNA

COMECER rafforza la presenza nel mercato farmaceutico con nuove acquisizioni e partnership

Con sede in provincia di Ravenna, **Comecer Spa** è leader nella realizzazione di impianti per prodotti Farmaceutici e RadioFarmaceutici. Il suo consolidamento nell'export va di pari passo con l'*input* di crescita sul territorio nazionale, come spiega **Emiliano Spagnolo** Head of Business Development: *"Comecer, da sempre contraddistinta da un desiderio di crescita, a seguito dell'acquisizione da parte del gruppo canadese* ***ATS AUTOMATION*** *sta rafforzando la strategia di presenza sul mercato e sul territorio, mirando ad ulteriori target per possibili sinergie ed acquisizioni. Siamo fiduciosi che il mix tra valori imprenditoriali locali e strategie da multinazionale porterà il Gruppo ATS/Comecer a consolidare questi valori di crescita che mirano a mantenere l'eccellenza di prodotti Made in Italy".* www.comecer.com

Comecer Spa. *Emiliano Spagnolo*

SANDRA trasforma il cartone ondulato in soluzioni di packaging personalizzate e sostenibili

Con 140 milioni di fatturato, 400 addetti e 170.000 m² di siti produttivi, **Sandra Spa** è tra le più grandi aziende italiane di produzione e trasformazione di cartone ondulato.
Azienda familiare nata negli anni '60 per iniziativa di Franco Ferretti, padre dell'attuale AD Fausto, è leader di settore con un servizio *customer-oriented* che segue il cliente dalla progettazione, alla produzione e servizio post-vendita, in grado di realizzare qualsiasi tipo di packaging in cartone ondulato. Si distingue nel mercato internazionale per mettere al centro i propri uomini, l'elevatissima attenzione al territorio, i molteplici progetti di tutela ambientale, l'alto livello di ricerca e innovazione e la capacità di creare soluzioni personalizzate per i più noti *brand* del *food&beverage*, *home&personal care*. - www.scatsandra.com

Sandra Spa. *Fausto Ferretti, CEO*

NERO TK *"Duri ai banchi"* nell'investigazione etica a tutela del patrimonio aziendale e assicurativo

Nero TK, capogruppo del Network **Nero TK Group**, vanta un'esperienza ventennale nel mercato investigativo italiano. Con sede a Sassuolo, una filiale operativa a Torino e dal 2019 a Brescia, insieme alla società **Argo TK** è un'eccellenza del settore con *focus* nelle indagini a tutela del patrimonio aziendale - specializzazioni in diritto industriale, societario e del lavoro – e nelle frodi assicurative. Lo staff giovane e competente ha reagito con determinazione all'emergenza Covid-19: *Smartworking*, condivisione tra le sedi operative, adattamento a nuovi ruoli e compiti sono alcune delle soluzioni messe in atto per rispondere con professionalità alle richieste del mercato. Nero TK vanta numerosi premi e riconoscimenti per i risultati investigativi, sempre aderenti al **codice etico d'impresa**. - www.nerotk.com

***Roberto Nesci**, presidente Nero TK Group e il suo Team*

ELASTOMERS UNION Esperti in mescole fluorurate e silicone

Elastomers Union. *Il Team*

Nel complesso mondo della gomma, le mescole in fluoroelastomero e fluorosilicone sono una nicchia ad alta specializzazione. Un ambito in cui **Elastomers Union** di Castel Guelfo opera dal 2009. Alla sede produttiva, dove nascono mescole "su misura" richiestissime da settori sfidanti come l'industria dell'auto e l'aerospaziale, affianca un'anima commerciale incentrata nel bergamasco, nel cuore del distretto della gomma, eccellenza della manifattura italiana. Con ingenti sforzi ha attivato due linee di mescolazione ad alta tecnologia e ha iniziato a produrre mescole in silicone. Insieme ai partner **Sersar** e **Dott. Viola & Partners Chemical Research** costituisce un *network* che segue l'intera filiera, dalla formulazione allo sviluppo di polimeri speciali, fino alla consegna. - www.elastomersunion.it

TECNO FORNITURE Srl, dal 1983 profili d'alluminio per serramenti ecosostenibili a bassa dispersione termica

Con 10 milioni di fatturato, 27 collaboratori e 6000 m² in 2 stabilimenti, **Tecno Forniture** di Parma conquista la *leadership* nella realizzazione di prodotti per serramenti in alluminio con estrusi e matrici a disegno. *"Ampliando la gamma con profili industriali e integrando verticalmente l'assemblaggio, acquisendo nuove strutture* – affermano i soci fondatori **Claudio Rubini** e **Claudio Villazzi** – *con un particolare sistema brevettato di guarnizioni e l'inserimento di barrette di poliammide a bassissima conduzione, nasce un profilo per serramenti performante in termini di dispersione termica che favorisce l'Ecobonus".* Due magazzini automatici verticali e una nuova divisione con macchinari per l'assemblaggio interno dei profili assicurano tempistiche ancora più rapide. - www.tecnofornituresrl.it

IPURE, fragranze naturali igienizzanti per ambienti, superfici e tessuti

Da 70 anni di esperienza della famiglia **Tanzi** nella creazione di profumi, nel 2020 nascono **iPure**, fragranze nuove e alla moda che purificano e profumano ambienti, superfici e tessuti con un'esclusiva formula ad alto potere igienizzante che combina alcool al 70% ed estratti naturali di Timo e Tea Tree. Le fragranze sono create, in collaborazione con **Givaudan**, da **Olivier Pescheux** autore di alcuni dei più importanti successi internazionali di profumeria e vincitore nel 2016 del premio Francois Coty come miglior Naso al mondo. Le materie prime naturali di altissima qualità, provenienti da 5 continenti, conferiscono una forte caratterizzazione olfattiva e una persistenza senza paragoni, per profumi che valorizzano lo stile di vita e assicurano benessere e sicurezza. - www.ipurefragrances.com

CAD EURO POOL consulenza a 360° in materia fiscale, doganale e tributaria

EURO POOL è stato il primo Centro di Assistenza Doganale operativo in Italia.
Nasce nel 1993 dalla volontà di un gruppo di spedizionieri doganali di associare competenze in diversi settori merceologici per offrire prestazioni integrate, flessibili e sartoriali, dalla consulenza e produzione documenti al disbrigo delle formalità doganali. Il team EURO POOL – composto da 6 aziende con 13 Doganalisti e 60 addetti – opera in autonomia o in affiancamento a professionalità dell'impresa cliente elaborando una consulenza che parte dall'analisi delle peculiari esigenze del cliente, in *partnership* con operatori del trasporto e dell'ICT, per garantire risparmio di tempo e ottimizzare i costi/benefici.
Certificazioni e costante aggiornamento assicurano la piena sicurezza dell'operato.

www.cadeuropool.it

EURO POOL®

CULATELLO DI ZIBELLO DOP DALLATANA Tradizione norcina e innovazione tecnologica

A Roncole Verdi (Busseto-Parma) nasce il **Culatello di Zibello DOP Dallatana**, frutto dell'incontro tra tradizione familiare, innovazione, ricerca e tecnologia avanzata. Ciò che distingue i salumi Dallatana, esportati e apprezzati dai migliori ristoranti e salumerie, è la selezione solo di cosce intere di suini nati, allevati e macellati in Emilia Romagna e Lombardia e una lavorazione esclusivamente eseguita a mano da esperti norcini con cura maniacale, per un prodotto 100% naturale fatto solo di suino, sale, pepe e nessuna sostanza artificiale. Affinato in cantine naturali del 1600, è lavorato in un moderno laboratorio per un Culatello dolce e dalla salatura bilanciata che risponde alle reali esigenze di tutti i palati. - www.dallatana.it

GRUPPO RIVOTTI, soluzioni "chiavi in mano" per nuove costruzioni, ristrutturazioni e restauri

Il **Gruppo Rivotti** nasce come falegnameria per restauri e produzione di serramenti in legno, acquisendo nel tempo imprese specializzate in finiture d'interni, serramentistica in alluminio e ferro, impianti tecnologici e recentemente la ditta **Cagozzi Srl** per restauro e manutenzione dei beni sottoposti a tutela, decorazioni e finiture d'interni. Nell'emergenza Covid-19 conferma la sua professionalità e coraggio d'impresa continuando ad assicurare lavorazioni accurate e puntuali ed investendo in assunzioni e ampliamenti. Con il "PREMIO QUALITÀ SOCIALE D'IMPRESA 2019" si distingue nell'inserimento lavorativo, andando oltre gli obblighi di legge e riservando alle persone con disabilità o in condizione di disagio sociale opportunità formative e percorsi personalizzati di inserimento al lavoro.
www.rivottisnc.it